

Gemarkung Passow
Flur 1

WA
0,3
I | o

Leitungsrecht zugunsten
Stadtwerke Lübz

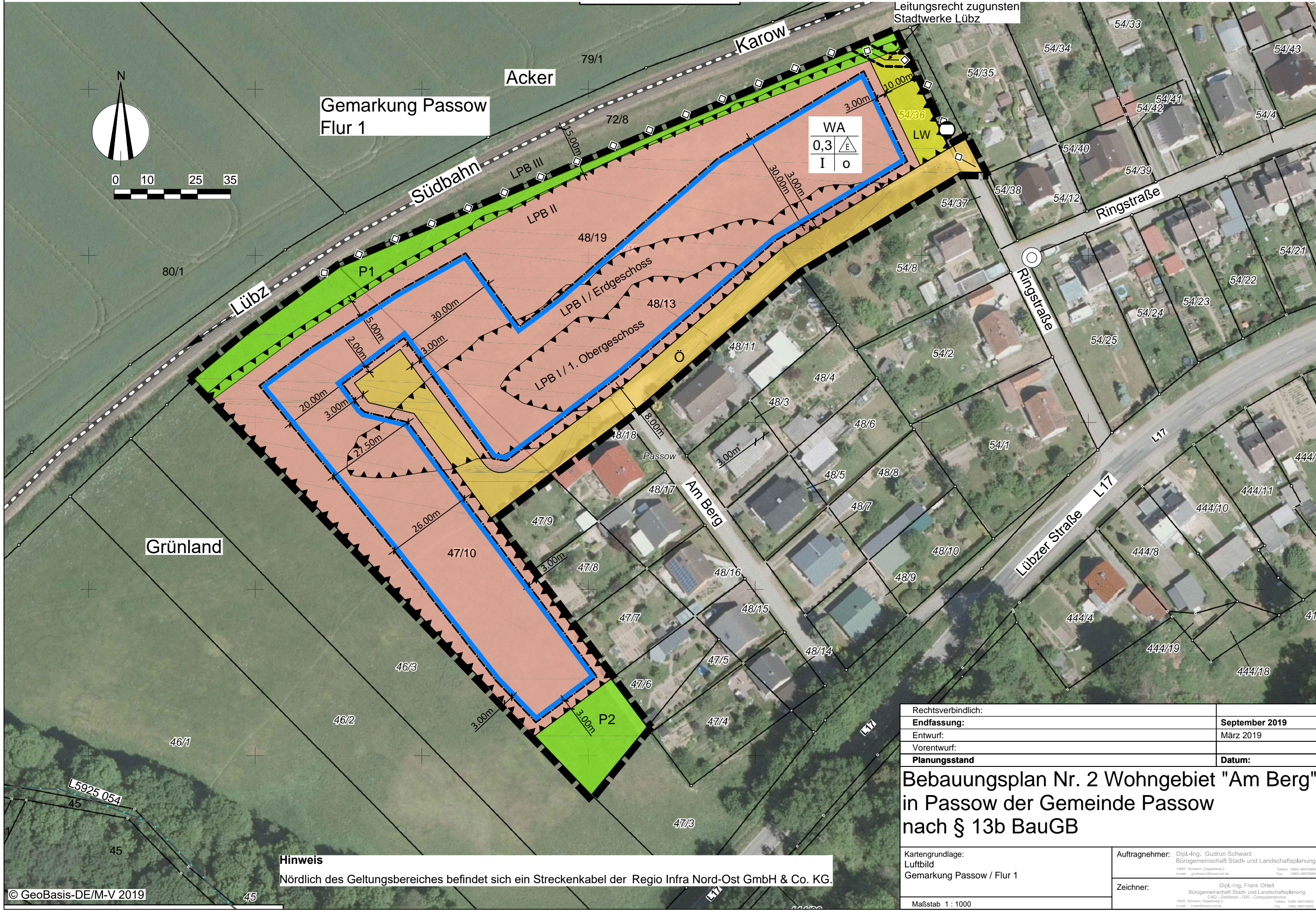

Grünland

Hinweis

Nördlich des Geltungsbereiches befindet sich ein Streckenkabel der Regio Infra Nord-Ost GmbH & Co. KG.

Rechtsverbindlich:	
Endfassung:	September 2019
Entwurf:	März 2019
Vorentwurf:	
Planungsstand	Datum:

Bebauungsplan Nr. 2 Wohngebiet "Am Berg" in Passow der Gemeinde Passow nach § 13b BauGB

Kartengrundlage: Luftbild Gemarkung Passow / Flur 1	Auftragnehmer: Dipl.-Ing. Gudrun Schwarz Bürogemeinschaft Stadt- und Landschaftsplanung 19057 Schwenn, Ziegenberg 3 Tel: 0385 48975892 Fax: 0385 48975893
Maßstab 1 : 1000	Zeichner: Dipl.-Ing. Frank Ortel Bürogemeinschaft Stadt- und Landschaftsplanung CAD - Zeichnen - GIS - Computerservice 19057 Schwenn, Ziegenberg 3 Tel: 0385 48975892 Fax: 0385 48975893